The true picture of your local community
NZ ਤਸਵੀਰ NEWS
www.nztasveernews.co.nz || ਪੰਜਾਬੀ ਅਖ਼ਬਾਰ || NZ Tasveer News

ਆਨਲਾਈਨ ਈ-ਪੇਪਰ
ਵਿਚ ਇਸ਼ਤਿਹਾਰ
ਦੇਣ ਲਈ
ਸੰਪਰਕ ਕਰੋ
09 390 4644

The true picture of your local community
NZ ਤਸਵੀਰ NEWS
www.nztasveernews.co.nz || ਪੰਜਾਬੀ ਅਖ਼ਬਾਰ || NZ Tasveer News

0800 CLEANUS
RED CLEANING
Old & New Build House Cleaning (Inside & Outside)
Home Cleaning
Carpet Cleaning
Floor Polishing
Water Blaster
Lawn Mowing
Carpet Cleaning
3 Bedroom
$ 120
ਹੋਮ ਕਲੀਨਿੰਗ
ਕਾਰਪੇਟ ਕਲੀਨਿੰਗ
ਫਲੋਰ ਪੋਲਿਸ਼ਿੰਗ
ਵਾਟਰ ਬਲਾਸਟਰ
ਲਾਅਨ ਮੂਵਿੰਗ
ਘਰਾਂ ਜਾਂ ਆਫਿਸ ਵਿਚ ਕਾਰਪੈਟ ਕਲੀਨਿੰਗ ਜਾਂ ਵਿੰਡੋਜ਼ ਕਲੀਨਿੰਗ ਲਈ ਅੱਜ ਹੀ ਸੰਪਰਕ ਕਰੋ
CONTACT RAJ : 021874730, 021874702,
www.redcleaning.co.nz

04 February2020 Daily, editornztasveer@gmail.com designnztasveer@gmail.com Ph/Fax: 09 390 4644

# ਏਅਰ ਨਿਊਜ਼ੀਲੈਂਡ ਸੋਮਵਾਰ ਦੇਰ ਰਾਤ ਵੁਹਾਨ ਤੋਂ ਕੀਵੀਆਂ ਨੂੰ ਵਾਪਿਸ ਲਿਆਉਣ ਲਈ ਭਰੇਗੀ ਉਡਾਣ

ਆਕਲੈਂਡ (ਐੱਨ ਜੈੱਡ ਤਸਵੀਰ ਬਿਊਰੋ) ਵੁਹਾਨ ਤੋਂ ਲੋਕਾਂ ਨੂੰ ਬਾਹਰ ਕੱਢਣ ਲਈ ਏਅਰ ਨਿਊਜ਼ੀਲੈਂਡ ਚਾਰਟਰ ਫਲਾਈਟ ਸੋਮਵਾਰ ਦੀ ਦੇਰ ਸ਼ਾਮ ਆਕਲੈਂਡ ਤੋਂ ਰਵਾਨਾ ਹੋਵੇਗੀ ਅਤੇ ਬੁੱਧਵਾਰ ਸਵੇਰੇ (ਐਨ ਜ਼ੈਡ ਟਾਈਮ) ਸਵੇਰੇ ਚੀਨ ਵਿਚ ਉਤਰ ਜਾਵੇਗੀ। ਇਹ ਫਿਰ ਬੁੱਧਵਾਰ ਦੁਪਹਿਰ ਬਾਅਦ ਆਕਲੈਂਡ ਵਾਪਸ ਪਹੁੰਚੇਗੀ॥ ਵਿਦੇਸ਼ ਅਤੇ ਵਪਾਰ ਮੰਤਰਾਲੇ (ਐਮ.ਐਫ.ਏ.ਟੀ.) ਨੇ ਇਕ ਬਿਆਨ ਵਿਚ ਇਸ ਦੀ ਪੁਸ਼ਟੀ ਕੀਤੀ ਹੈ ਕਿ ਉਹ ਉਨ੍ਹਾਂ ਦੇ ਸੰਪਰਕ ਵਿਚ ਹੈ ਜਿਨ੍ਹਾਂ ਨੇ ਵੁਹਾਨ ਤੋਂ ਵਾਪਸ ਅਤੇ ਉਡਾਣ ਵਿਚ ਨਿਊਜ਼ੀਲੈਂਡ ਵਾਪਸ ਜਾਣ ਦੀ ਬੇਨਤੀ ਕੀਤੀ ਹੈ। ਚੀਨੀ ਅਧਿਕਾਰੀ ਏਅਰ ਨਿਊਜ਼ੀਲੈਂਡ ਅਧਿਕਾਰੀਆਂ ਨਾਲ ਉਡਾਣ ਦੇ ਵੇਰਵਿਆਂ ਨੂੰ ਅੰਤਮ ਰੂਪ ਦੇਣ ਲਈ ਕੰਮ ਕਰ ਰਹੇ ਹਨ।ਯਾਤਰੀਆਂ ਦੀ ਗਿਣਤੀ ਦੀ ਅਜੇ ਪੁਸ਼ਟੀ ਨਹੀਂ ਹੋ ਸਕੀ ਹੈ. ਐਮਐਫਏਟੀ ਨੇ ਕਿਹਾ, ਇਹ ਇਕ ਗੁੰਝਲਦਾਰ ਕਾਰਵਾਈ ਹੈ ਅਤੇ ਵੀਜ਼ਾ ਲੋੜਾਂ ਅਤੇ ਟ੍ਰਾਂਸਪੋਰਟ ਲੌਜਿਸਟਿਕਸ ਸਮੇਤ ਕਈ ਮੁੱਦਿਆਂ ਬਾਰੇ ਅਜੇ ਵੀ ਕੰਮ ਕੀਤਾ ਜਾ ਰਿਹਾ ਹੈ। "ਅਧਿਕਾਰੀ ਇਨ੍ਹਾਂ ਨੂੰ ਜਲਦੀ ਤੋਂ ਜਲਦੀ ਹੱਲ ਕਰਨ ਲਈ ਕੰਮ ਕਰ ਰਹੇ ਹਨ।" ਯਾਤਰੀਆਂ ਦੇ ਨਿਊਜ਼ੀਲੈਂਡ ਵਾਪਸ ਆਉਣ ਤੋਂ ਬਾਅਦ, ਉਨ੍ਹਾਂ ਨੂੰ ਵੈਂਗਾਪਾਰਾਓਆ ਵਿਖੇ ਇਕ ਮਿਲਟਰੀ ਕੈਂਪ ਵਿਚ ਲਿਜਾਇਆ ਜਾਵੇਗਾ, ਜਿੱਥੇ ਉਹ 14 ਦਿਨ ਇਕੱਲੇ ਬਿਤਾਉਣਗੇ। ਸਿਹਤ ਮੰਤਰੀ ਡੇਵਿਡ ਕਲਾਰਕ ਨੇ ਐਤਵਾਰ ਨੂੰ ਘੋਸ਼ਣਾ ਕੀਤੀ, ਚਾਰਟਰ ਉਡਾਣ ਆਕਲੈਂਡ ਦੇ ਮੁੱਖ ਟਰਮੀਨਲ ਤੋਂ ਕੁਝ ਦੂਰੀ' ਤੇ ਉਤਰੇਗੀ ਅਤੇ ਸਭ ਦੀ ਜਾਂਚ ਕੀਤੀ ਜਾਏਗੀ। "ਸਰਹੱਦ ਨਿਯੰਤਰਣ ਦੇ ਮਾਪਦੰਡ ਉਪਾਅ, ਜਿਵੇਂ ਕਿ ਬਾਇਓਸਕਿਓਰਿਟੀ ਜਾਂਚ ਨੂੰ ਪਹਿਲ ਦੇ ਅਧਾਰ ਤੇ ਪੂਰਾ ਕੀਤਾ ਜਾਵੇਗਾ।" ਸਿਖਲਾਈ ਕੈਂਪ ਇਸ ਦੇ ਆਕਾਰ, ਸਹੂਲਤਾਂ, ਸਥਾਨ ਅਤੇ ਸੁਰੱਖਿਅਤ ਕੁਦਰਤ ਕਰਕੇ ਚੁਣਿਆ ਗਿਆ ਸੀ. ਇਸ ਦੇ ਆਪਣੇ ਡਾਕਟਰੀ ਸਰੋਤ ਵੀ ਹਨ. ਵਾਪਸ ਆਉਣ ਵਾਲੇ ਵਿਅਕਤੀ ਇਕੱਲਤਾ ਅਵਧੀ ਦੇ ਦੌਰਾਨ ਰੋਜ਼ਾਨਾ ਡਾਕਟਰੀ ਜਾਂਚ ਪ੍ਰਾਪਤ ਕਰਨਗੇ. ਪਰਿਵਾਰਾਂ ਨੂੰ ਜਿੱਥੇ ਵੀ ਸੰਭਵ ਹੋਵੇ ਇਕੱਠੇ ਰੱਖਿਆ ਜਾਏਗਾ, ਪਰ ਹੋਰ ਵਾਪਸ ਜਾਣ ਵਾਲਿਆਂ ਤੋਂ ਅਲੱਗ ਰਹਿਣਗੇ. ਕਲਾਰਕ ਨੇ ਕਿਹਾ, "ਇਹ ਸੁਨਿਸ਼ਚਿਤ ਕਰਨ ਲਈ ਯਤਨ ਕੀਤੇ ਜਾਣਗੇ ਕਿ ਉਹ ਇਕੱਲੇ ਰਹਿ ਕੇ ਜਿੰਨਾ ਸੰਭਵ ਹੋ ਸਕੇ ਆਮ ਜ਼ਿੰਦਗੀ ਨੂੰ ਬਣਾਈ ਰੱਖ ਸਕਣ, ਜਿਵੇਂ ਕੰਮ ਕਰਨਾ, ਬੱਚਿਆਂ ਦੀਆਂ ਸਿੱਖਿਆ ਦੀਆਂ ਜ਼ਰੂਰਤਾਂ ਨੂੰ ਪੂਰਾ ਕਰਨਾ ਅਤੇ ਮਨੋਰੰਜਨ ਦੀਆਂ ਗਤੀਵਿਧੀਆਂ ਪ੍ਰਦਾਨ ਕਰਨਾ ਆਦਿ। "ਕਿਸੇ ਖਿੱਤੇ ਦੇ ਲੋਕਾਂ ਦੇ ਵਾਪਸੀ ਦਾ ਪ੍ਰਬੰਧ ਕਰਨਾ ਜਿਵੇਂ ਕਿ ਪ੍ਰਕੋਪ ਫੈਲ ਰਿਹਾ ਹੈ ਇਹ ਇਕ ਵੱਡੀ ਤਰਕਸ਼ੀਲ ਚੁਣੌਤੀ ਹੈ, ਪਰ ਸੁਚੇਤ ਯੋਜਨਾਬੰਦੀ ਅਤੇ ਸਾਵਧਾਨੀ ਵਰਤਾਰੇ ਨਾਲ ਅਸੀਂ ਹੁਣ ਨਿਊਜ਼ੀਲੈਂਡ ਦੇ ਨਾਗਰਿਕਾਂ ਨੂੰ ਘਰ ਲਿਆਉਣ ਲਈ ਤਿਆਰ ਹਾਂ।"

# ਪੁਲਿਸ ਨੇ ਵਾਇਕਾਟੋ 'ਚ ਵੱਡੇ ਪੱਧਰ 'ਤੇ ਖਤਰਨਾਕ ਆਦਮੀ ਬਾਰੇ ਚਿਤਾਵਨੀ ਦਿੱਤੀ

ਆਕਲੈਂਡ (ਐੱਨ ਜੈੱਡ ਤਸਵੀਰ ਬਿਊਰੋ) ਹੈਮਿਲਟਨ ਵਿਚ ਪੁਲਿਸ ਇਕ ਖਤਰਨਾਕ ਵਿਅਕਤੀ ਨੂੰ ਗ੍ਰਿਫਤਾਰੀ ਲਈ ਵਾਰੰਟ ਸਮੇਤ ਲੱਭਣ ਲਈ ਲੋਕਾਂ ਦੀ ਮਦਦ ਦੀ ਭਾਲ ਕਰ ਰਹੀ ਹੈ।" ਪੁਲਿਸ ਦਾ ਕਹਿਣਾ ਹੈ ਕਿ Questo King (34 ਸਾਲਾ) ਦੀ ਵਾਇਕਾਟੋ ਖੇਤਰ ਵਿੱਚ ਹੋਣ ਦੀ ਉਮੀਦ ਹੈ। ਕਿੰਗ ਨੂੰ ਖ਼ਤਰਨਾਕ ਮੰਨਿਆ ਜਾਂਦਾ ਹੈ ਅਤੇ ਇਸ ਨਾਲ ਸੰਪਰਕ ਨਹੀਂ ਕੀਤਾ ਜਾਣਾ ਚਾਹੀਦਾ। ਉਸ ਦੇ ਗਰਦਨ ਤੋਂ ਉਪਰ ਚਿਹਰੇ 'ਤੇ ਟੈਟੂ ਹੈ ਪੁਲਿਸ ਦਾ ਕਹਿਣਾ ਹੈ ਕਿ ਉਸ ਕੋਲ ਦੋ ਵਾਹਨ, ਇੱਕ ਕਾਲਾ ਫੋਰਡ ਫਾਲਕਨ, ਰਜਿਸਟ੍ਰੇਸ਼ਨ ਨੰਬਰ ਐਫ ਕੇ ਐੱਸ 702, ਅਤੇ ਇੱਕ ਸਲੇਟੀ ਮਜਦਾ Atenza ਰਜਿਸਟਰੀ ਨੰਬਰ ਐਮ ਏ ਜੇ 3 78 ਵਾਲਾ ਹੈ। ਜਿਸਨੇ ਵੀ ਕਿੰਗ ਨੂੰ ਵੇਖਿਆ ਹੈ ਜਾਂ ਉਸਦੇ ਪਤੇ ਦੀ ਕੋਈ ਜਾਣਕਾਰੀ ਹੈ ਉਹ 111 'ਤੇ ਜਾਂ 0800 555 111 'ਤੇ ਪੁਲਿਸ ਨਾਲ ਸੰਪਰਕ ਕੀਤਾ ਜਾ ਸਕਦਾ ਹੈ।

# ਨਿਊਜੀਲੈਂਡ 'ਚ ਆਨਲਾਈਨ ਫੋਨ ਘੁਟਾਲਿਆਂ ਲਈ ਸੁਚੇਤ ਰਹਿਣ ਦੀ ਚੇਤਾਵਨੀ, ਵਿਅਕਤੀ ਨੂੰ ਲੱਗਿਆ 57 ਹਜਾਰ ਡਾਲਰ ਦਾ ਚੂਨਾ

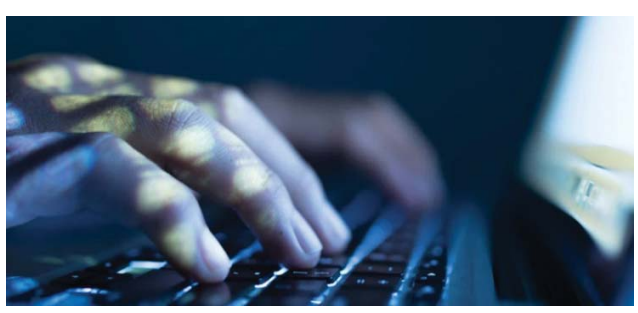

ਆਕਲੈਂਡ (ਐੱਨ ਜੈੱਡ ਤਸਵੀਰ ਬਿਊਰੋ) ਹਾਲ ਹੀ ਵਿੱਚ ਇੱਕ ਆਦਮੀ ਨੂੰ 57,000 ਡਾਲਰ ਦਾ ਫਰਾਡ ਹੋਣ ਤੋਂ ਬਾਅਦ, ਪੁਲਿਸ ਨਿਊਜ਼ੀਲੈਂਡ ਵਾਲਿਆਂ ਨੂੰ ਬੇਲੋੜੇ ਫੋਨ ਕਾਲਾਂ ਪ੍ਰਾਪਤ ਹੋਣ ਤੇ ਸੁਚੇਤ ਰਹਿਣ ਦੀ ਚਿਤਾਵਨੀ ਦੇ ਰਹੀ ਹੈ, ਖ਼ਾਸਕਰ ਜਦੋਂ ਫੋਨ ਕਰਨ ਵਾਲਾ ਵਿਅਕਤੀਗਤ ਵੇਰਵੇ ਜਾਂ ਪੈਸੇ ਮੰਗਦਾ ਹੈ। ਪੁਲਿਸ ਦਾ ਕਹਿਣਾ ਹੈ ਕਿ ਬਹੁਤ ਸਾਰੇ ਘੁਟਾਲੇ ਇਸ ਸਮੇਂ ਦੇਸ਼ ਭਰ ਵਿੱਚ ਚਲ ਰਹੇ ਹਨ, ਕੁਝ ਵੇਰਵੇ ਵੱਖਰੇ ਹੁੰਦੇ ਹਨ, ਪਰ ਆਮ ਅਧਾਰ ਅਕਸਰ ਇਕੋ ਜਿਹਾ ਹੁੰਦਾ ਹੈ।

ਇਕ ਤਾਜ਼ਾ ਕੇਸ ਵਿਚ, ਇਕ ਵਿਅਕਤੀ ਨੂੰ 57,000 ਡਾਲਰ ਦਾ ਨੁਕਸਾਨ ਹੋ ਗਿਆ ?ਸਨੂੰ ਕਿਹਾ ਗਿਆ ਕਿ ਜਦੋਂ ਤਕ ਉਹ ਆਪਣੇ ਕੰਪਿਊਟਰ ਤੇ ਲੌਗਇਨ ਨਹੀਂ ਕਰਦਾ ਅਤੇ ਉਨ੍ਹਾਂ ਦੀਆਂ ਹਦਾਇਤਾਂ ਦੀ ਪਾਲਣਾ ਨਹੀਂ ਕਰਦਾ ਤਾਂ ਉਸ ਦਾ ਇੰਟਰਨੈਟ ਬੰਦ ਹੋ ਜਾਵੇਗਾ। ਇਕ ਹੋਰ ਘੁਟਾਲੇ ਵਿਚ, ਇਕ ਔਰਤ ਸ਼ੱਕੀ ਬੈਂਕ ਲੈਣ-ਦੇਣ ਬਾਰੇ ਕਾਲ ਮਿਲਣ ਤੋਂ ਬਾਅਦ , 12,000 ਡਾਲਰ ਤੋਂ ਵੱਧ ਗੁਆਉਣ ਤੋਂ ਬਚ ਗਈ। ਪੁਲਿਸ ਨੇ ਲੋਕਾਂ ਨੂੰ ਸਲਾਹ ਦਿੱਤੀ ਹੈ ਕਿ ਉਹ ਲੋਕਾਂ 'ਤੇ ਕਦੇ ਵੀ ਭਰੋਸਾ ਨਾ ਕਰਨ ਜਿਨ੍ਹਾਂ ਨੂੰ ਉਹ ਵਿਅਕਤੀਗਤ ਤੌਰ 'ਤੇ ਨਹੀਂ ਮਿਲੇ ਹਨ। ਲੋਕਾਂ ਨੂੰ ਇਹ ਵੀ ਸਲਾਹ ਦਿੱਤੀ ਗਈ ਹੈ ਕਿ ਉਹ ਨਿੱਜੀ ਵੇਰਵੇ ਜਿਵੇਂ ਕੰਪਿਊਟਰ ਪਾਸਵਰਡ ਜਾਂ ਬੈਂਕ ਖਾਤੇ ਦਾ ਵੇਰਵਾ ਕਦੇ ਨਾ ਸੌਂਪਣ। ਜਿਹੜਾ ਵੀ ਵਿਅਕਤੀ ਮੰਨਦਾ ਹੈ ਕਿ ਉਹ ਕਿਸੇ ਘੁਟਾਲੇ ਦਾ ਸ਼ਿਕਾਰ ਹੋਇਆ ਹੈ ਨੂੰ 105 ਤੇ ਸੰਪਰਕ ਕਰਨ ਦੀ ਸਲਾਹ ਦਿੱਤੀ ਜਾਂਦੀ ਹੈ।

# ਨਿਊਜੀਲੈਂਡ ਦੇ ਸਾਬਕਾ ਪ੍ਰਧਾਨ ਮੰਤਰੀ ਦਾ ਦਿਹਾਂਤ

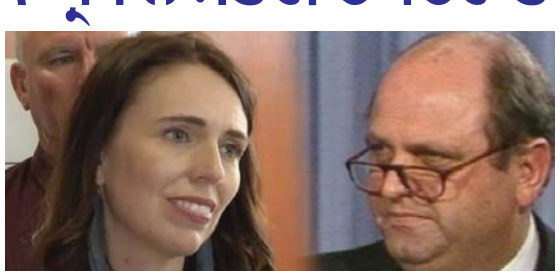

ਆਕਲੈਂਡ (ਐੱਨ ਜੈੱਡ ਤਸਵੀਰ ਬਿਊਰੋ) ਨਿਊਜੀਲੈਂਡ ਦੇ ਸਾਬਕਾ ਪ੍ਰਧਾਨ ਮੰਤਰੀ ਮਾਈਕ ਮੂਰੇ ਦਾ ਦੇਹਾਂਤ ਹੋ ਗਿਆ। ਪ੍ਰਧਾਨ ਮੰਤਰੀ ਜੈਸਿੰਡਾ ਆਰਡਰਨ ਵਲੋਂ ਉਨ੍ਹਾਂ ਦੀ ਮੌਤ 'ਤੇ ਡੂੰਘੇ ਦੁੱਖ ਦਾ ਪ੍ਰਗਟਾਵਾ ਕੀਤਾ ਗਿਆ ਹੈ। ਉਹ ਪਹਿਲੀ ਵਾਰ 1973 ਵਿੱਚ ਈਡਨ ਦੀ ਸੀਟ ਤੋਂ ਚੁਣੇ ਗਏ ਸਨ।

# ਨਿਊਜੀਲੈਂਡ 'ਚ ਚੀਨ ਮੂਲ ਦੇ ਲੋਕਾਂ ਨਾਲ ਕਰੋਨਾ ਵਾਇਰਸ ਕਰਕੇ ਕੀਤਾ ਜਾ ਰਿਹਾ ਨਸਲੀ ਵਿਤਕਰਾ

ਆਕਲੈਂਡ (ਐੱਨ ਜੈੱਡ ਤਸਵੀਰ ਬਿਊਰੋ) ਪੁਲਿਸ ਨੇ ਇੱਕ ਨਸਲੀ ਈਮੇਲ ਦੀ ਜਾਂਚ ਸ਼ੁਰੂ ਕਰ ਦਿੱਤੀ ਹੈ ਜੋ ਇੱਕ ਕੈਂਟਰਬਰੀ 'ਚ ਔਰਤ ਨੂੰ ਕੋਰੋਨਾਵਾਇਰਸ ਦੇ ਸੰਬੰਧ ਵਿੱਚ ਭੇਜੀ ਗਈ ਸੀ। ਈਮੇਲ ਦਾ ਇੱਕ ਸਕਰੀਨ ਸ਼ਾਟ ਅੱਜ ਨਿਊਜੀਲੈਂਡ Reddit ਪੇਜ ਤੇ ਸਾਂਝਾ ਕੀਤਾ ਗਿਆ। ਇਹ ਈਮੇਲ Reddit ਉਪਭੋਗਤਾ ਦੀ ਭੈਣ ਨੂੰ ਭੇਜੀ ਗਈ ਸੀ ਜੋ ਰੋਲਸਟਨ ਵਿਚ ਰਹਿੰਦੀ ਹੈ,। ਈਮੇਲ 'ਚ ਕਿਹਾ ਗਿਆ ਕਿ " ਕ੍ਰਿਪਾ ਕਰਕੇ ਆਪਣੇ ਬੱਚਿਆਂ ਨੂੰ ਘਰ 'ਚ ਰੱਖੋ, ਤੁਸੀਂ ਏਸ਼ੀਅਨ ਵਿਸ਼ਾਣੂ ਫੈਲਾਉਣ ਵਾਲੇ ਹੋ ! ਸਾਡੇ ਕੀਵੀ ਬੱਚੇ ਤੁਹਾਡੇ ਘਿਣਾਉਣੇ ਵਿਸ਼ਾਣੂ ਫੈਲਾਉਣ ਵਾਲਿਆਂ ਨਾਲ ਇਕੋ ਕਲਾਸ ਵਿਚ ਨਹੀਂ ਹੋਣਾ ਚਾਹੁੰਦੇ !" ਔਰਤ ਨੇ ਜਵਾਬ ਦਿੱਤਾ: "ਅਸੀਂ ਸਾਰੇ ਵਿਸ਼ਾਣੂ ਫੈਲਾਉਣ ਵਾਲੇ ਨਹੀਂ ਹਾਂ। ਅਸੀਂ ਸਾਰੇ ਉਨੇ ਹੀ ਚਿੰਤਤ ਅਤੇ ਡਰਦੇ ਹਾਂ ਜਿੰਨੇ ਤੁਸੀਂ ਹੋ"। ਇਕ ਪੁਲਿਸ ਬੁਲਾਰੇ ਦਾ ਕਹਿਣਾ ਹੈ ਕਿ ਉਨ੍ਹਾਂ ਨੂੰ ਕੱਲ ਈਮੇਲ ਬਾਰੇ ਇੱਕ ਰਿਪੋਰਟ ਮਿਲੀ ਸੀ ਜੋ ਰੋਲਸਟਨ ਖੇਤਰ ਵਿੱਚ ਕਿਸੇ ਨੇ ਭੇਜੀ ਸੀ। ਬੁਲਾਰੇ ਨੇ ਕਿਹਾ, ਅਸੀਂ ਸਲਾਹ ਦੇਣ ਲਈ ਮਾਮਲੇ ਦੀ ਰਿਪੋਰਟ ਕਰਨ ਵਾਲੇ ਵਿਅਕਤੀ ਨਾਲ ਸੰਪਰਕ ਕੀਤਾ ਹੈ ਅਤੇ ਈ-ਮੇਲ ਦੇ ਸਰੋਤ ਦੀ ਪਛਾਣ ਕਰਨ ਲਈ ਪੁੱਛਗਿੱਛ ਕੀਤੀ ਜਾ ਰਹੀ ਹੈ।"ਕੋਰੋਨਾਵਾਇਰਸ ਦੇ ਸੰਬੰਧ ਵਿਚ ਕਿਸੇ ਹੋਰ ਵਿਅਕਤੀ ਜਾਂ ਸਮੂਹ ਨੂੰ ਨਿਸ਼ਾਨਾ ਬਣਾਉਂਦੇ ਗੈਰਕਾਨੂੰਨੀ, ਅਪਮਾਨਜਨਕ ਜਾਂ ਧਮਕੀ ਭਰੇ ਵਿਵਹਾਰ ਨੂੰ ਬਰਦਾਸ਼ਤ ਨਹੀਂ ਕੀਤਾ ਜਾਵੇਗਾ।" ਪੁਲਿਸ ਬੁਲਾਰੇ ਨੇ ਕਿਹਾ ਕਿ ਕਿਸੇ ਵੀ ਸਿਹਤ ਕਾਰਨਾਂ ਕਰਕੇ ਨਸਲਵਾਦ, ਲੋਕਾਂ ਨੂੰ ਨਿਸ਼ਾਨਾ ਬਣਾਇਆ ਜਾ ਰਿਹਾ ਹੈ ਦੀ ਕਿਸੇ ਵੀ ਰਿਪੋਰਟ ਨੂੰ ਗੰਭੀਰਤਾ ਨਾਲ ਲਿਆ ਜਾਵੇਗਾ ਅਤੇ ਜਾਂਚ ਕੀਤੀ ਜਾਵੇਗੀ।